Как использовать внешние обработки

Дополнительные обработки помогают более эффективно использовать программу 1С в условиях вашего бизнеса. Очень важно, что внешние обработки не вносят ни каких изменений в стандартную конфигурацию, в дальнейшем это позволит вам избежать многих проблем.

Для использования внешней обработки не требуется знание Конфигуратора и встроенного языка программирования.

Ее установка предельно проста.

В полученном вами архиве содержится папка ExtForms.
Ее содержимое достаточно скопировать в папку ExtForms вашей базы.

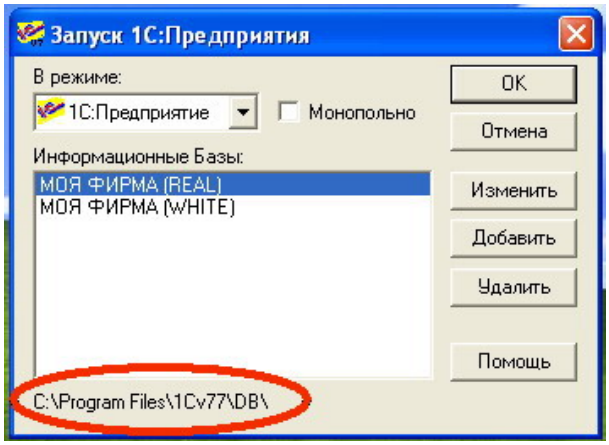

Расположение вашей базы можно увидеть при запуске 1С в нижней части окошка.

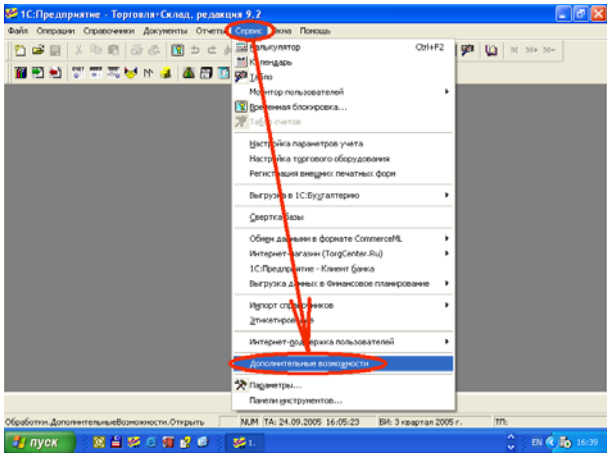

После этого запустите базу и откройте меню
>Сервис>Дополнительные возможности

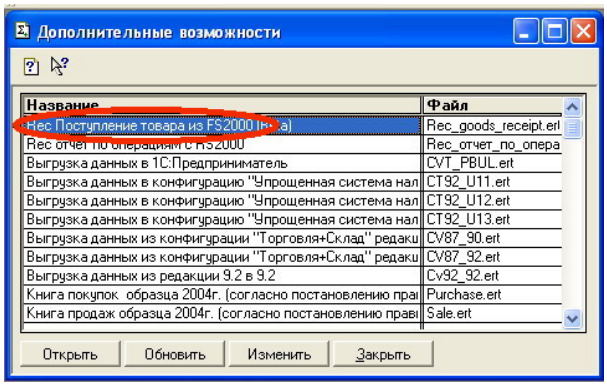

в нем появятся дополнительные командные строки запуска обработок.

(Если строка не появилась нажмите **Обновить)**

От сюда вы сможете запускать обработки.

Добавление кнопки на панели инструментов.

Удобство и эффективность часто используемых обработок можно увеличить, разместив на панели инструментов запускающую ее кнопку.

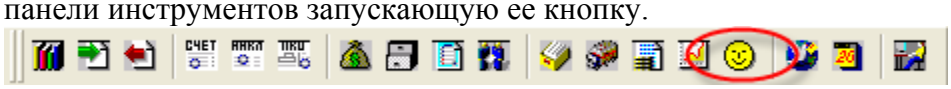

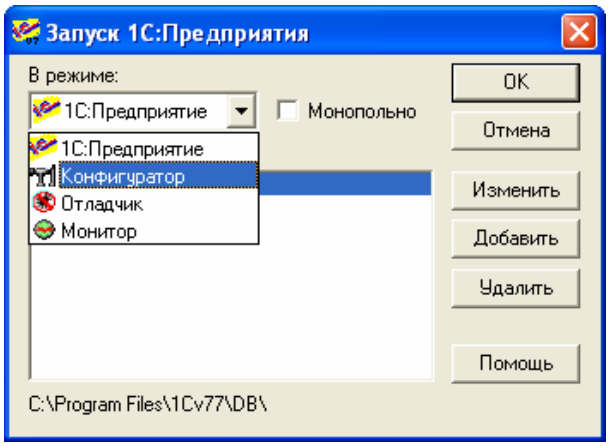

Для этого откройте 1С:Предприятие в режиме Конфигуратора.

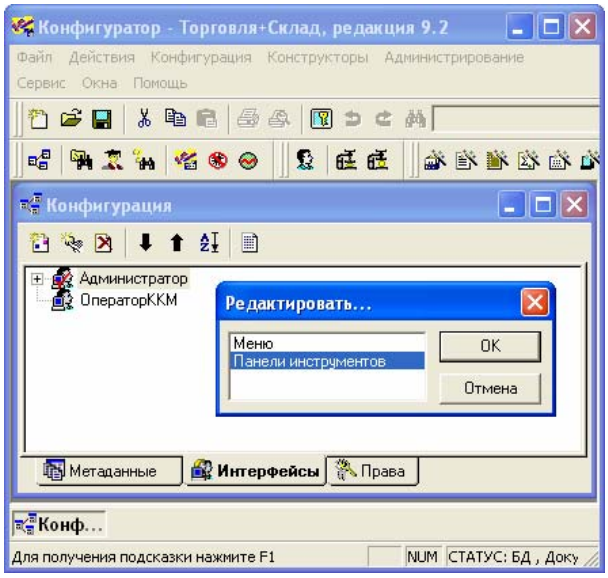

Далее нажимаем:
>Конфигурация>Открыть Конфигурацию >Интерфейсы>Администратор >Панель инструментов> OK

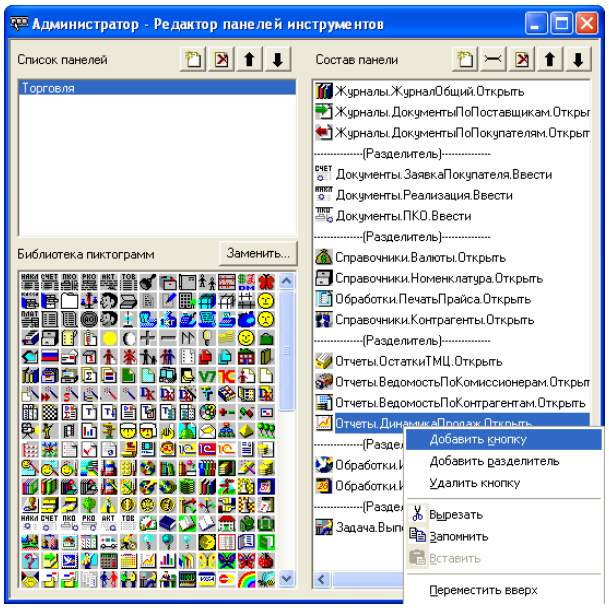

В правой части экрана располагаются кнопки панели инструментов.
Нажимаем правой клавишей мыши на том месте где должна стоять ваша будущая кнопка. Выбираем
Добавить кнопку
Общие
Объект: Задача
Команда: Задача.Выполнить
Параметры
Формула
*ОткрытьФорму("Отчет",,КаталогИБ()+"ExtForms**Rec_seller_interface**.ert")*
Вместо ***Rec_seller_interface*** подставьте нужную обработку
Далее переносим на получившуюся кнопку понравившуюся иконку из левого окна.

При возникновении затруднений пишите нам по адресу recommend@list.ru
Туда же следует выслать вашу анкету. Для нас это очень важно. С вашего позволения мы могли бы оповещать вас о появлении новых релизов наших программ. Желаем успеха. Будем рады сотрудничеству.